



แจ้งการทำโครงการเหล็กที่นึ่งเชียร์กีฬา (อัครจรย)

เจ้าของโครงการ

เทศบาลตำบลคึกคัก

ที่ตั้งโครงการ

หมู่ที่ 4 ตำบลคึกคัก
อำเภอตะกั่วป่า จังหวัดพังงา

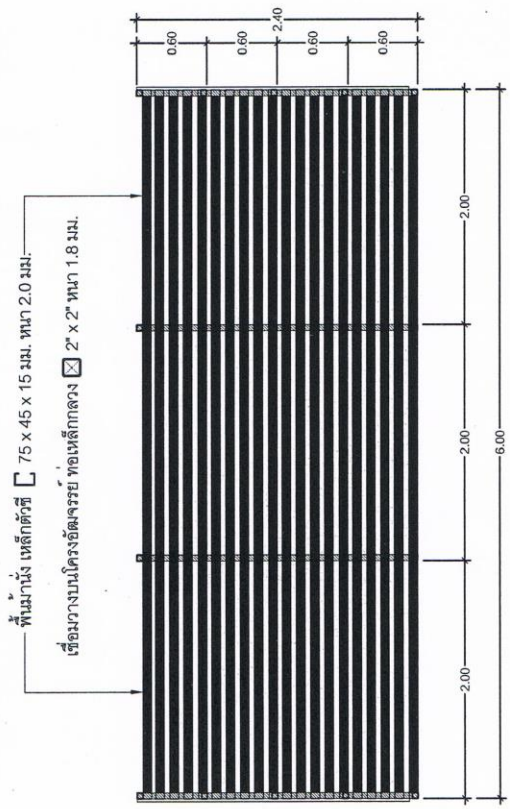

แปลนพื้นยึดจรรยา
มาตราส่วน 1:50

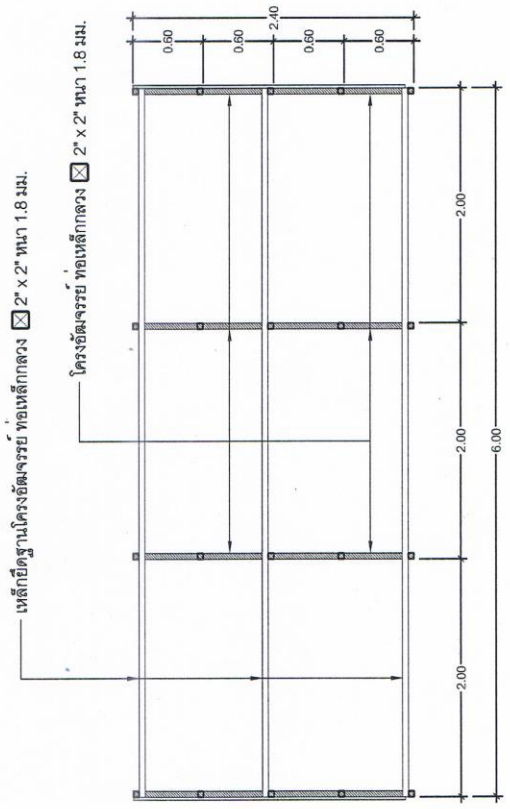

แปลนโครงสร้างฐานยึดจรรยา
มาตราส่วน 1:50

	
ชื่อโครงการ : จ้างเหมาทำโครงสร้างเหล็ก ที่เมืองเชียงใหม่ (ยึดจรรยา)	
ที่ตั้งโครงการ : หมู่ 4 ตำบลศรีดง อำเภอสะเมิง จังหวัดเชียงใหม่	
เขียนแบบ : (นายประภา พันธอ) วิศวกรวิศวกรรมโยธา	
สำรวจ / ออกแบบ : (นายประภา พันธอ) วิศวกรวิศวกรรมโยธา	
ตรวจสอบ : (นายสุวิสาร เตชะประสิทธิ์) วิศวกรเขียนแบบและตรวจสอบโครงสร้าง ภา.ม.อ.ภาคสงข	
เห็นชอบ : (นายชยวิวัฒน์ โชติชัยโชติ) วิศวกรควบคุมอาคารสำนักงาน	
อนุมัติ : (นายสุวิศักดิ์ ตันมั่ง) นายช่างควบคุมงานเขียนแบบเหล็ก	
รายละเอียดแบบแปลน : แปลนพื้นยึดจรรยา แปลนโครงสร้างฐานยึดจรรยา	
มาตราส่วน : 1:50	แบบแผ่นที่ : 01/04
ระบุและแนบรูปที่แสดงแบบแปลน ให้เจ้าพนักงาน วิศวกรควบคุมอาคาร สำนักงานมาตรฐานวิศวกรรมโยธา	

	
ชื่อโครงการ : งานจัดหาโครงสร้างเหล็ก ที่นั่งเรียนกีฬา (อิมจรมู)	
ที่ตั้งโครงการ : หมู่ 4 ตำบลคันทัก อำเภอตะกั่วป่า จังหวัดพังงา	
เขียนแบบ :  (นายประชา หันตอ) ผู้ช่วยวิศวกรโยธา	สำรวจ / ออกแบบ :  (นายประชา หันตอ) ผู้ช่วยวิศวกรโยธา
ตรวจสอบ :  (นายวีระยุทธ นาคประสิทธิ์) หัวหน้าแผนกแบบแปลนและตรวจสอบ ภา.ค.บ.ก่อสร้าง ในชั้นต่อไป :  (นายชัชวาลย์ ไชยทรัพย์ไชยดี) ปลัดผู้ว่าราชการนาคันทัก	
อนุมัติ :  (นายชัชวาลย์ ไชยทรัพย์ไชยดี) นายกเทศมนตรีตำบลคันทัก	
รายละเอียดแบบแปลน : รูปด้านหน้า , รูปด้านขวา	
มาตรฐาน : 1 : 50	แบบแผนที่ : 02 / 04

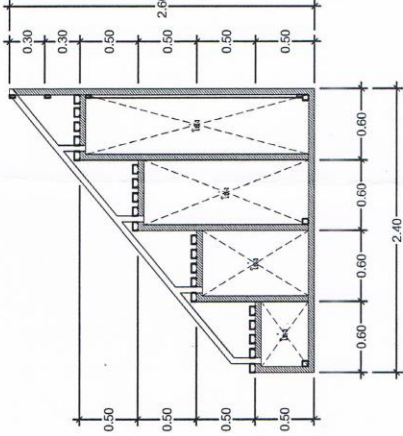

รูปด้านขวา
มาตรฐาน
1 : 50

— ขาวกันตาค ท่อเหล็กกลดง 2" x 1" หน้า 2.0 มม.
 — เหล็กยึดโครงอิมจรมู ท่อเหล็กกลดง 2" x 1" หน้า 2.0 มม.

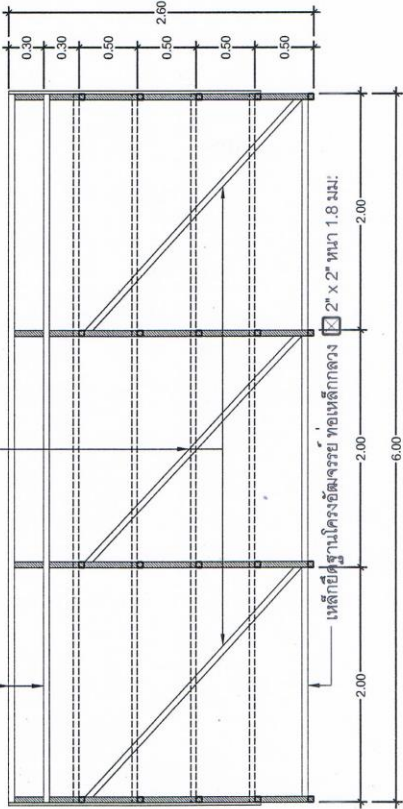

รูปด้านหน้า
มาตรฐาน
1 : 50

รายละเอียดแบบแปลน ใช้วัสดุและ
 วัสดุทนไฟตามแบบที่ระบุไว้
 ที่กำหนดไว้เท่านั้น. ภา.ค.บ.ก่อสร้าง
 รับผิดชอบแบบแปลนนี้

	
ชื่อโครงการ : งามมหาวิทยาลัยราชภัฏ ที่นั่งเรียนกีฬา (อิมจวบ)	
ที่ตั้งโครงการ : หมู่ 4 ตำบลคึกคัก อำเภอตะกั่วป่า จังหวัดพังงา	
เขียนแบบ :  (นายประชา หันตอ) วิศวกรโยธา	
สำรวจ / ออกแบบ :  (นายประชา หันตอ) วิศวกรโยธา	
ตรวจสอบ :  (นายสุวิทย์ ตรีประสิทธิ์) วิศวกรชำนาญการพิเศษ สาขาสถาปัตยกรรมศาสตร์ วิศวกรรมโยธา	
อนุมัติ :  (นายอภัยวัฒน์ ไชยรัตน์) (ยศ.) วิศวกรชำนาญการพิเศษ	
รายละเอียดแบบแปลน : รูปด้านหลัง, รูปด้านซ้าย	
ขนาดกระดาษ : 1 : 50	แบบแผนที่ : 03 / 04

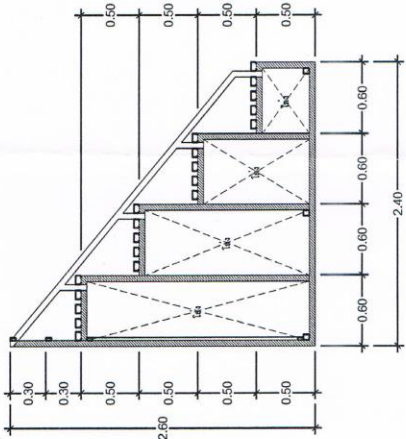

รูปด้านซ้าย
 ขนาดจริง 1 : 50

วางกันสาด ทอเหล็กกล่อง 2" x 1" หน้า 2.0 มม.
 เหล็กยึดโครงอิมจวบ ทอเหล็กกล่อง 2" x 1" หน้า 2.0 มม.

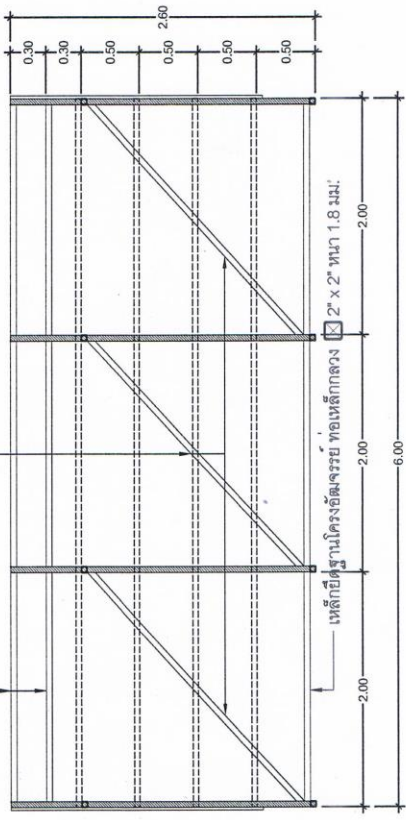

รูปด้านหลัง
 ขนาดจริง 1 : 50

รายละเอียดของแบบแปลน โปรดดูด้วย
 ที่กำหนดข้างต้น. วิศวกรตรวจสอบแบบแปลน

	ชื่อโครงการ : งบประมาณทำโครงการ ที่ตั้งเชียงใหม่ (อ.แม่อาย)
	ที่ตั้งโครงการ : หมู่ 4 ตำบลคึกคัก อำเภอแม่อาย จังหวัดลำปาง
ระเบียบ : (นายประภา นันทอ) ผู้อำนวยการเขต (นายประภา นันทอ) ผู้อำนวยการเขต	ระเบียบ : (นายวิชากร เกตุประเสริฐ) หัวหน้างานแบบแปลนและสำรวจ ภา.ส.ค.เกษตรฯ ให้เสนอ : (นายอนุวัฒน์ ไทศรีพันธุ์) (นายอนุวัฒน์ ไทศรีพันธุ์) ไปด้วยกันตามแบบที่จัดทำ
อนุมัติ : (นายวิชากร เกตุประเสริฐ) นายอำนวยการเขตลำปาง (นายอนุวัฒน์ ไทศรีพันธุ์) ไปด้วยกันตามแบบที่จัดทำ	อนุมัติ : (นายวิชากร เกตุประเสริฐ) นายอำนวยการเขตลำปาง (นายอนุวัฒน์ ไทศรีพันธุ์) ไปด้วยกันตามแบบที่จัดทำ
วัตถุประสงค์โครงการ (โครงการนอก) โครงการรับพื้นที่อ้อย (โครงการใน)	วัตถุประสงค์โครงการ (โครงการนอก) โครงการรับพื้นที่อ้อย (โครงการใน)
มาตรฐาน : 1:50	มาตรฐาน : 1:50
ระยะเวลา : 04 / 04	ระยะเวลา : 04 / 04
ระเบียบและขั้นตอนในการดำเนินงาน ให้ใช้ตาม ที่กำหนดไว้เท่านั้น หากมีข้อสงสัยสามารถสอบถามได้โดยตรง	

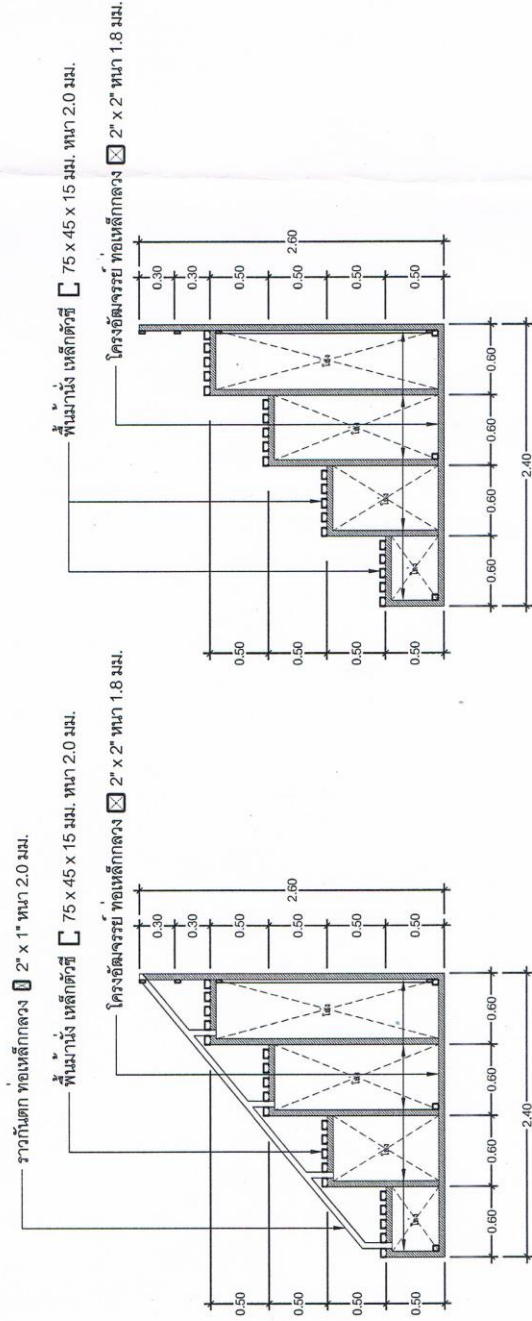

โครงการรับพื้นที่อ้อย (โครงการนอก)
 1:50
 มาตรฐาน

โครงการรับพื้นที่อ้อย (โครงการใน)
 1:50
 มาตรฐาน