



แบบรายงานผลการดำเนินงาน/โครงการ/กิจกรรม
 กองทุนหลักประกันสุขภาพในระดับท้องถิ่นหรือพื้นที่เทศบาลตำบลคึกคัก รหัส กปท. L3282
 อำเภอตะกั่วป่า จังหวัดพังงา

1.ชื่อ แผนงาน โครงการ กิจกรรม

ส่งเสริมทันตสุขภาพและป้องกันโรคในช่องปาก

2.ผลการดำเนินงาน

กิจกรรมที่ 1 กิจกรรมส่งเสริมทันตสุขภาพและป้องกันโรคในช่องปากหญิงตั้งครรภ์

ตารางที่ 1 แสดงผลการตรวจสุขภาพช่องปากของหญิงตั้งครรภ์

กลุ่มเป้าหมาย (คน)	เข้าร่วมกิจกรรม (คน)	ได้รับการตรวจฟัน		พบฟันผุ		พบเหงือกอักเสบและ หินน้ำลาย	
		จำนวน (คน)	ร้อยละ	จำนวน (คน)	ร้อยละ	จำนวน (คน)	ร้อยละ
30	35	35	100	26	74.29	35	100

จากตารางที่ 1 แสดงผลการตรวจสุขภาพช่องปากของหญิงตั้งครรภ์ พบว่า มีหญิงตั้งครรภ์เข้าร่วมกิจกรรม
 จำนวน 35 คน ได้รับการตรวจฟัน จำนวน 35 คน คิดเป็นร้อยละ 100 ตรวจพบฟันผุ จำนวน 26 คน คิดเป็น
 ร้อยละ 74.29 และพบเหงือกอักเสบมีหินน้ำลาย จำนวน 35 คน คิดเป็นร้อยละ 100

ตารางที่ 2 แสดงผลการรับบริการทันตกรรม(ขูดหินน้ำลาย)ของหญิงตั้งครรภ์

จำนวนทั้งหมด (คน)	พบเหงือกอักเสบและหินน้ำลาย		ได้รับการทันตกรรม(ขูดหินน้ำลาย)	
	จำนวน (คน)	ร้อยละ	จำนวน (คน)	ร้อยละ
35	35	100	35	100

จากตารางที่ 2 แสดงผลการรับบริการทันตกรรม(ขูดหินน้ำลาย)ของหญิงตั้งครรภ์ พบว่า มีหญิงตั้งครรภ์
 ทั้งหมด 35 คน ตรวจช่องปากพบเหงือกอักเสบและหินน้ำลาย จำนวน 35 คน คิดเป็นร้อยละ 100 และหญิงตั้งครรภ์
 ได้รับการทันตกรรม(ขูดหินน้ำลาย) จำนวน 35 คน คิดเป็นร้อยละ 100



ตารางที่ 3 แสดงผลการตรวจการย้อมสีฟันก่อนและหลังให้ทันตสุขศึกษาเพื่อประเมินทักษะในการดูแล
สุขภาพช่องปากของหญิงตั้งครรภ์

จำนวน ทั้งหมด (คน)	ผลทดสอบประสิทธิภาพการแปรงฟัน											
	ก่อนการสอนทันตสุขศึกษา						หลังการสอนทันตสุขศึกษา					
	ไม่ติดสี (คน)	ร้อยละ	ติดสี <5 ซี่ (คน)	ร้อยละ	ติดสี >5 ซี่ (คน)	ร้อยละ	ไม่ติดสี (คน)	ร้อยละ	ติดสี <5 ซี่ (คน)	ร้อยละ	ติดสี >5 ซี่ (คน)	ร้อยละ
35	2	5.71	15	42.86	18	51.43	14	40.0	18	51.43	3	8.57

จากตารางที่ 3 แสดงผลการตรวจการย้อมสีฟันก่อนและหลังให้ทันตสุขศึกษาเพื่อประเมินทักษะในการดูแล
สุขภาพช่องปากของหญิงตั้งครรภ์ พบว่า ก่อนการสอนทันตสุขศึกษาติดสีย้อมฟันมากกว่า 5 ซี่ จำนวน 18 คน คิดเป็น
ร้อยละ 51.43 ติดสีน้อยกว่า 5 ซี่ จำนวน 15 คน คิดเป็นร้อยละ 42.86 และ กลุ่มที่ไม่ติดสีย้อมฟันเลย จำนวน 2
คน คิดเป็นร้อยละ 5.71 ภายหลังกการสอนทันตสุขศึกษาและมีการทดสอบประสิทธิภาพการแปรงฟันและให้ปฏิบัติ
ตามวิธีการสอนแปรงฟัน พบว่า ติดสีย้อมฟันมากกว่า 5 ซี่ จำนวน 3 คน คิดเป็นร้อยละ 8.57 ติดสีน้อยกว่า 5 ซี่
จำนวน 18 คน คิดเป็นร้อยละ 51.43 และกลุ่มที่แปรงฟันได้ดีไม่มีการติดสีย้อมฟันเลยจำนวน 14 คน คิดเป็นร้อยละ
40.0 ซึ่งสอดคล้องกับวัตถุประสงค์ของกิจกรรม คือหญิงตั้งครรภ์มีความรู้และสามารถฝึกแปรงฟันอย่างถูกวิธี โดยดู
จากการทดสอบประสิทธิภาพการแปรงฟัน

กิจกรรมที่ 2 กิจกรรมส่งเสริมทันตสุขภาพและป้องกันโรคในช่องปากเด็กอายุ 0-5 ปี

ตารางที่ 4 แสดงผลการตรวจสุขภาพช่องปากเด็กอายุ 0-5 ปี

กลุ่มเป้าหมาย	จำนวนเด็ก ทั้งหมด (คน)	ได้รับการตรวจฟัน		สภาวะช่องปาก			
				พบฟันน้ำนมผุ		พบคราบจุลินทรีย์	
		จำนวน(คน)	ร้อยละ	จำนวน(คน)	ร้อยละ	จำนวน(คน)	ร้อยละ
เด็กอายุ 0-2 ปี ในคลินิก WBC	143	117	81.82	12	10.26	40	34.19
เด็กอายุ 3-5 ปี ในคลินิก WBC ศูนย์พัฒนาเด็กเล็กและเด็ก อนุบาลในโรงเรียน	209	197	94.26	113	57.36	127	64.47
รวม	352	314	89.20	125	39.81	167	53.18

จากตารางที่ 4 แสดงผลการตรวจสุขภาพช่องปากเด็กอายุ 0-5 ปี จำนวน 352 คน พบว่า ได้รับการบริการตรวจ
ฟัน จำนวน 314 คน คิดเป็นร้อยละ 89.20 พบฟันน้ำนมผุ จำนวน 125 คน คิดเป็นร้อยละ 39.81 และพบคราบ
จุลินทรีย์ จำนวน 167 คน คิดเป็นร้อยละ 53.18



ตารางที่ 5 แสดงผลการรับบริการเคลือบ/ทาฟลูออไรด์ เด็กอายุ 6 เดือน – 5 ปี

กลุ่มเป้าหมาย	จำนวนเด็กทั้งหมด (คน)	เด็กที่ต้องรับบริการเคลือบ/ทา ฟลูออไรด์		รับบริการเคลือบ/ทา ฟลูออไรด์	
		จำนวน(คน)	ร้อยละ	จำนวน(คน)	ร้อยละ
เด็กอายุ 6 เดือน - 2 ปี ในคลินิก WBC	97	82	84.54	82	100
เด็กอายุ 3-5 ปี ในคลินิก WBC ศูนย์ พัฒนาเด็กเล็กและเด็กอนุบาลในโรงเรียน	197	197	100	197	100
รวม	294	279	94.89	279	100

จากตารางที่ 5 แสดงผลการรับบริการเคลือบ/ทาฟลูออไรด์ เด็กอายุ 6 เดือน – 5 ปี จำนวน 294 คน พบว่า มีเด็กที่ต้องรับบริการเคลือบ/ทาฟลูออไรด์ จำนวน 279 คน คิดเป็นร้อยละ 94.89 และได้รับบริการเคลือบ/ทาฟลูออไรด์ จำนวน 279 คน คิดเป็นร้อยละ 100

กิจกรรมที่ 3 กิจกรรมส่งเสริมทันตสุขภาพและป้องกันโรคในช่องปากเด็กอายุ 6-12 ปี

ตารางที่ 6 แสดงผลการตรวจสุขภาพช่องปากของเด็กอายุ 6-12 ปี

กลุ่มเป้าหมาย	จำนวนเด็ก ทั้งหมด (คน)	ได้รับการ ตรวจฟัน		พบฟันแท้ผุ		พบคราบจุลินทรีย์/ เหงือกอักเสบ	
		จำนวน (คน)	ร้อยละ	จำนวน (คน)	ร้อยละ	จำนวน (คน)	ร้อยละ
นักเรียนชั้นประถมศึกษา โรงเรียนวัดคมนิยเขต	253	231	91.30	71	30.74	94	40.69
นักเรียนชั้นประถมศึกษา โรงเรียนบ้านบางเนียง	168	162	96.43	44	27.16	76	46.91
นักเรียนชั้นประถมศึกษา โรงเรียนเทศบาลบ้านปากวิมิตรภาพที่124	35	32	91.43	9	25.00	18	50.00
นักเรียนชั้นประถมศึกษา โรงเรียนเขาหลักคริสเตียนสองภาษา	31	31	100	2	6.45	2	6.45
รวม	487	456	93.63	126	27.63	190	41.67

จากตารางที่ 6 แสดงผลการตรวจสุขภาพช่องปากของเด็กอายุ 6-12 ปี จำนวน 487 คน พบว่า ได้รับการตรวจฟัน จำนวน 456 คน คิดเป็นร้อยละ 93.63 ตรวจพบฟันแท้ผุ จำนวน 126 คน คิดเป็นร้อยละ 27.63 และตรวจพบคราบจุลินทรีย์/เหงือกอักเสบ จำนวน 190 คน คิดเป็นร้อยละ 41.67



ตารางที่ 7 แสดงผลการตรวจการยิ้มสีฟันก่อนและหลังให้ทันตสุขศึกษาเพื่อประเมินทักษะในการดูแล
สุขภาพช่องปากของเด็กอายุ 6-12 ปี

ผลการตรวจ		กลุ่มเป้าหมาย	นักเรียนชั้นประถมศึกษา				รวม
			รร.วัดคมนิยเขต	รร.บ้านบางเนียง	รร.เทศบาลบ้าน ปากวิปมิตรภาพ	รร.เขาหลักคริส เตียนสองภาษา	
ได้รับการ ยิ้มสีฟัน	จำนวน (คน)		220	159	35	31	445
	ก่อน						
ไม่ติดสี	จำนวน (คน)		0	4	0	5	9
	ร้อยละ		0	2.52	0	16.13	2.02
ติดสี 1-5 ซี่	จำนวน (คน)		94	52	10	12	168
	ร้อยละ		42.73	32.70	28.57	38.71	37.75
ติดสีเกิน 5 ซี่	จำนวน (คน)		126	103	25	14	268
	ร้อยละ		57.27	64.78	71.43	45.16	60.22
หลัง							
ไม่ติดสี	จำนวน (คน)		92	88	22	20	222
	ร้อยละ		41.82	55.34	62.86	64.52	49.89
ติดสี 1-5 ซี่	จำนวน (คน)		108	59	12	11	190
	ร้อยละ		49.09	37.11	34.28	35.48	42.69
ติดสีเกิน 5 ซี่	จำนวน (คน)		20	12	1	0	33
	ร้อยละ		9.09	7.55	2.86	0	7.42

จากตารางที่ 7 แสดงผลการตรวจการยิ้มสีฟันก่อนและหลังให้ทันตสุขศึกษาเพื่อประเมินทักษะในการดูแล
สุขภาพช่องปากของเด็กอายุ 6-12 ปี พบว่า มีเด็กอายุ 6-12 ปีเข้าร่วมกิจกรรม จำนวน 445 คน ผลการตรวจการ
ยิ้มสีฟันก่อนให้ทันตสุขศึกษา พบฟันไม่ติดสี จำนวน 9 คน คิดเป็นร้อยละ 2.02 ฟันติดสี 1-5 ซี่ จำนวน 168 คน คิด
เป็นร้อยละ 37.75 ฟันติดสีเกิน 5 ซี่ จำนวน 268 คน คิดเป็นร้อยละ 60.22 หลังการให้ทันตสุขศึกษา ผลการตรวจ
การยิ้มสีฟันพบฟันไม่ติดสี จำนวน 222 คน คิดเป็นร้อยละ 49.89 ฟันติดสี 1-5 ซี่ จำนวน 190 คน คิดเป็นร้อยละ
42.69 และฟันติดสีเกิน 5 ซี่ จำนวน 33 คน คิดเป็นร้อยละ 7.42 ฟันที่ติดสียิ้มฟันคือฟันที่แปรงได้ไม่สะอาด ส่วน
ใหญ่จะพบบริเวณฟันหน้าล่างด้านใน และฟันกรามด้านหลังที่ติดกระพุ้งแก้มและด้านที่ติดลิ้น



ตารางที่ 8 แสดงผลการรับบริการเคลือบ/ทาฟลูออไรด์ของเด็กอายุ 6 – 12 ปี

กลุ่มเป้าหมาย	จำนวนเด็กทั้งหมด (คน)	เด็กที่ต้องรับบริการเคลือบ/ทาฟลูออไรด์		รับบริการเคลือบ/ทาฟลูออไรด์	
		จำนวน(คน)	ร้อยละ	จำนวน(คน)	ร้อยละ
นักเรียนชั้นประถมศึกษา โรงเรียนวัดคมนีย์เขต	253	185	73.12	185	100
นักเรียนชั้นประถมศึกษา โรงเรียนบ้านบางเนียง	168	145	86.31	145	100
นักเรียนชั้นประถมศึกษา โรงเรียนเทศบาลบ้านปากวิป มิตรภาพที่124	35	31	88.57	31	100
นักเรียนชั้นประถมศึกษา โรงเรียนเขาหลักคริสเตียน สองภาษา	31	31	100	31	100
รวม	487	392	80.49	392	100

จากตารางที่ 8 แสดงผลการรับบริการเคลือบ/ทาฟลูออไรด์ เด็กอายุ 6 – 12 ปี จำนวน 487 คน พบว่าเด็กที่ต้องรับบริการเคลือบ/ทาฟลูออไรด์ จำนวน 392 คน คิดเป็นร้อยละ 80.49 และได้รับบริการเคลือบ/ทาฟลูออไรด์ จำนวน 392 คน คิดเป็นร้อยละ 100

กิจกรรมที่ 4 กิจกรรมรณรงค์“ฟันสะอาด เหงือกแข็งแรง” นักเรียนมัธยมศึกษา

ตารางที่ 9 แสดงผลการตรวจสุขภาพช่องปากของนักเรียนมัธยมศึกษา

จำนวนเด็ก (คน)	ได้รับการตรวจฟัน		พบฟันแท้ผุ		พบคราบจุลินทรีย์/ เหงือกอักเสบ	
	จำนวน (คน)	ร้อยละ	จำนวน (คน)	ร้อยละ	จำนวน (คน)	ร้อยละ
121	121	100	9	7.44	32	26.45

จากตารางที่ 9 แสดงผลการตรวจสุขภาพช่องปากของนักเรียนมัธยมศึกษา พบว่า มีนักเรียน จำนวน 121 คน ได้รับการตรวจฟัน จำนวน 121 คน คิดเป็นร้อยละ 100 ตรวจพบฟันแท้ผุ จำนวน 9 คน คิดเป็นร้อยละ 7.44 และตรวจพบคราบจุลินทรีย์/เหงือกอักเสบ จำนวน 32 คน คิดเป็นร้อยละ 26.45



ตารางที่ 10 แสดงผลทดสอบประสิทธิภาพการแปร่งฟันของนักเรียนมัธยมศึกษา

จำนวนทั้งหมด (คน)	ผลทดสอบประสิทธิภาพการแปร่งฟัน											
	ก่อนการสอนทันตสุขศึกษา						หลังการสอนทันตสุขศึกษา					
	ไม่ติดสี (คน)	ร้อยละ	ติดสี <5 ซี่ (คน)	ร้อยละ	ติดสี >5 ซี่ (คน)	ร้อยละ	ไม่ติดสี (คน)	ร้อยละ	ติดสี <5 ซี่ (คน)	ร้อยละ	ติดสี >5 ซี่ (คน)	ร้อยละ
121	19	15.70	36	29.75	66	54.55	71	58.68	44	36.36	6	4.96

จากตารางที่ 10 แสดงผลทดสอบประสิทธิภาพการแปร่งฟันของนักเรียนมัธยมศึกษา พบว่า ก่อนการสอนทันตสุขศึกษาติดสีย้อมฟันมากกว่า 5 ซี่ จำนวน 66 คน คิดเป็นร้อยละ 54.55 ติดสีน้อยกว่า 5 ซี่ จำนวน 36 คน คิดเป็นร้อยละ 29.75 และ กลุ่มที่ไม่ติดสีย้อมฟันเลย จำนวน 19 คน คิดเป็นร้อยละ 15.70 ภายหลังจากการสอนทันตสุขศึกษาและมีการทดสอบประสิทธิภาพการแปร่งฟันและให้ปฏิบัติตามวิธีการสอนแปร่งฟัน พบว่า นักเรียนมีทักษะการแปร่งฟันที่ดีขึ้น โดยติดสีย้อมฟันมากกว่า 5 ซี่ จำนวน 6 คน คิดเป็นร้อยละ 4.96 ติดสีน้อยกว่า 5 ซี่ จำนวน 44 คน คิดเป็นร้อยละ 36.36 ตำแหน่งที่ติดสีส่วนใหญ่เป็นบริเวณด้านแก้ม ฟันกรามบนซี่ในสุดและบริเวณฟันกรามล่างด้านลิ้น และกลุ่มที่แปร่งฟันได้ดีไม่มีการติดสีย้อมฟันเลย จำนวน 71 คน คิดเป็นร้อยละ 56.68

กิจกรรมที่ 5 กิจกรรมส่งเสริมทันตสุขภาพและป้องกันโรคในช่องปากผู้สูงอายุ

ตารางที่ 11 แสดงผลการตรวจสุขภาพช่องปากของผู้สูงอายุ

กลุ่มเป้าหมาย (คน)	เข้าร่วมกิจกรรม (คน)	ได้รับการตรวจฟัน		มีฟันแท้ใช้งานได้ ไม่ < 20 ซี่		มีฟันหลังใช้งาน ไม่ < 4 คู่สบ	
		จำนวน (คน)	ร้อยละ	จำนวน (คน)	ร้อยละ	จำนวน (คน)	ร้อยละ
200	200	200	100	52	26.0	49	24.5

จากตารางที่ 11 แสดงผลการตรวจสุขภาพช่องปากของผู้สูงอายุ พบว่า มีผู้สูงอายุเข้าร่วมกิจกรรม จำนวน 200 คน ได้รับการตรวจฟัน จำนวน 200 คน คิดเป็นร้อยละ 100 มีฟันแท้ใช้งานได้ไม่น้อยกว่า 20 ซี่ จำนวน 52 คน คิดเป็นร้อยละ 26.0 และมีฟันหลังใช้งานที่เหมาะสมไม่น้อยกว่า 4 คู่สบ จำนวน 49 คน คิดเป็นร้อยละ 24.5

กิจกรรมที่ 6 กิจกรรมส่งเสริมทันตสุขภาพและป้องกันโรคในช่องปากผู้ป่วยโรคเรื้อรัง

ตารางที่ 12 แสดงผลการตรวจสุขภาพช่องปากของผู้ป่วยโรคเรื้อรัง

กลุ่มเป้าหมาย (คน)	เข้าร่วมกิจกรรม (คน)	ได้รับการตรวจฟัน		พบฟันผุ		พบเหงือกอักเสบและหินน้ำลาย	
		จำนวน (คน)	ร้อยละ	จำนวน (คน)	ร้อยละ	จำนวน (คน)	ร้อยละ
135	135	135	100	51	37.78	86	63.70

จากตารางที่ 12 แสดงผลการตรวจสุขภาพช่องปากของผู้ป่วยโรคเรื้อรัง พบว่า มีผู้ป่วยโรคเรื้อรังเข้าร่วมกิจกรรม จำนวน 135 คน ได้รับการตรวจฟัน จำนวน 135 คน คิดเป็นร้อยละ 100 ตรวจพบฟันผุ จำนวน 51 คน คิดเป็นร้อยละ 37.78 และพบเหงือกอักเสบมีหินน้ำลาย จำนวน 86 คน คิดเป็นร้อยละ 63.70



3. ผลสัมฤทธิ์ตามวัตถุประสงค์

- บรรลุตามวัตถุประสงค์
- ไม่บรรลุตามวัตถุประสงค์ เพราะ
-
-
-

4. การเบิกจ่ายงบประมาณ

งบประมาณที่ได้รับการอนุมัติ	34,549	บาท	
งบประมาณเบิกจ่ายจริง	32,049	บาท	คิดเป็นร้อยละ 92.76
งบประมาณเหลือส่งคืนกองทุน	2,500	บาท	คิดเป็นร้อยละ 7.24

5. ปัญหา/อุปสรรคในการดำเนินงาน

- ไม่มี
- มี

ปัญหา/อุปสรรค (ระบุ)

.....

แนวทางการแก้ไข (ระบุ)

.....

6. เอกสารประกอบการรายงานผลการดำเนินแผนงาน/โครงการ/กิจกรรม

- สำเนาหลักฐานการจ่ายเงิน (กรณีคณะกรรมการ กปท. ต้องการทราบรายละเอียด)
- ภาพถ่ายหรือวีดิทัศน์ภาพการดำเนินการจริง
- อื่น ๆ

7. บุคคลอ้างอิง/ตัวแทนผู้รับประโยชน์จากการดำเนินแผนงาน/โครงการ/กิจกรรม (อย่างน้อย 3 คน ขึ้นไป)

- ชื่อ นางสาวตุ๊กตา สีสวยหุด หมายเลขโทรศัพท์ 099-5731041
- ชื่อ นางสาวทิพย์ธารา จงจิตร หมายเลขโทรศัพท์ 093-8846805
- ชื่อ นางสาวณีย์ วิมลพัทธ์ หมายเลขโทรศัพท์ 090-1737249

ลงชื่อ.....หัวหน้าหน่วยงาน/องค์กร/กลุ่มประชาชน

(นางรุ่งทิพย์... นวลศรี)

ตำแหน่ง ผู้อำนวยการโรงพยาบาลส่งเสริมสุขภาพตำบลคึกคัก

วันที่-เดือน-พ.ศ. 27/09/2566



ภาพถ่ายโครงการส่งเสริมทันตสุขภาพและป้องกันโรคในช่องปาก ปีงบประมาณ 2566

กิจกรรมที่ 1 กิจกรรมส่งเสริมทันตสุขภาพและป้องกันโรคในช่องปากหญิงตั้งครรภ์

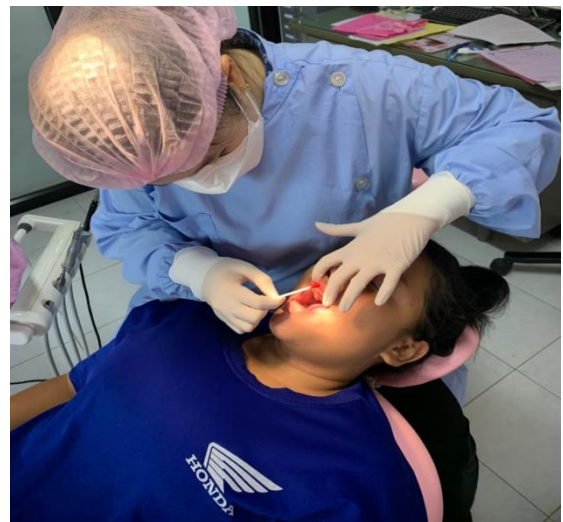
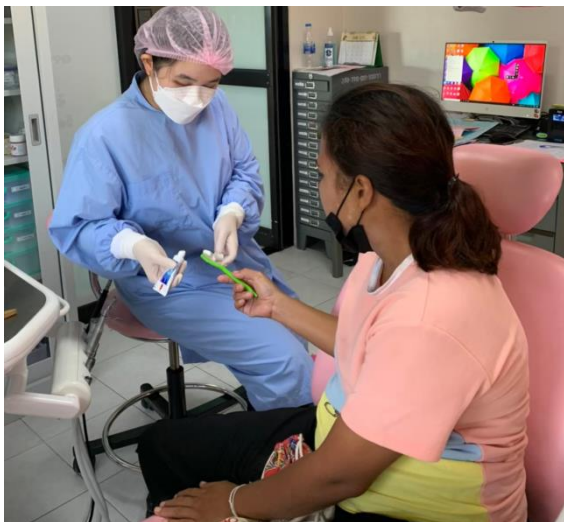

ภาพถ่ายโครงการส่งเสริมทันตสุขภาพและป้องกันโรคในช่องปาก ปีงบประมาณ 2566
กิจกรรมที่ 2 กิจกรรมส่งเสริมทันตสุขภาพและป้องกันโรคในช่องปากเด็กอายุ 0-5 ปี



ภาพถ่ายโครงการส่งเสริมทันตสุขภาพและป้องกันโรคในช่องปาก ปีงบประมาณ 2566
กิจกรรมที่ 3 กิจกรรมส่งเสริมทันตสุขภาพและป้องกันโรคในช่องปากเด็กอายุ 6-12 ปี



ภาพถ่ายโครงการส่งเสริมทันตสุขภาพและป้องกันโรคในช่องปาก ปีงบประมาณ 2566
กิจกรรมที่ 4 กิจกรรมรณรงค์ “ฟันสะอาด เหงือกแข็งแรง” นักเรียนมัธยมศึกษา



ภาพถ่ายโครงการส่งเสริมทันตสุขภาพและป้องกันโรคในช่องปาก ปีงบประมาณ 2566
 กิจกรรมที่ 5 กิจกรรมส่งเสริมทันตสุขภาพและป้องกันโรคในช่องปากผู้สูงอายุ
 กิจกรรมที่ 6 กิจกรรมส่งเสริมทันตสุขภาพและป้องกันโรคในช่องปากผู้ป่วยโรคเรื้อรัง

